Wir sind ein familienfreundlicher Arbeitgeber!
Das staatliche Gütezeichen für eine familienfreundliche Personalpolitik.
ERKENNEN SIE FAMILIENFREUNDLICHE ARBEITGEBER AM **GÜTEZEICHEN** UND AUF **FAMILIENFREUNDLICHKEIT.AT**
MEHR INFOS
FAMILIE & BERUF MANAGEMENT GMBH

Wir sind ein familienfreundlicher Arbeitgeber!
MEHR INFOS
ERKENNEN SIE FAMILIENFREUNDLICHE ARBEITGEBER AM **GÜTEZEICHEN** UND AUF **FAMILIENFREUNDLICHKEIT.AT**
FAMILIE & BERUF MANAGEMENT GMBH

SN PLUS CHRONIK

Baustart für die "Kieserlbahn"

von
MARIA RIEDLER
Pongauer Nachrichten

Donnerstag
22. September 2022
08:00 Uhr

0 Kommentare

Verbunden mit der neu gegründeten Skischaukel Großarltal Dorfgastein AG ging der Beginn der Bauarbeiten für die neue 10er-Seilbahn auf das Kieserl überraschend rasch über die Bühne.

Bei der Mittelstation treffen die beiden Bahnen – Panoramabahn und Kieserl - zusammen.

1 / 2

Viel wurde zuvor über die Größenordnung der geplanten Seilbahnen von Großarler und Dorfgasteiner Seite diskutiert. Doch noch im August starteten die ersten Aushubarbeiten für die Mittel- und Bergstation sowie Fundamentarbeiten für Liftstützen.

Der neue Bergbahnenvorstand Gerhard Lindorfer blickt optimistisch in die nahe Zukunft: "Die Behördenverfahren für die 10er-Kabinenbahn in Großarl sind alle abgeschlossen. Umfangreiche und vorgeschriebene Ausgleichsmaßnahmen für den Naturschutz wurden vereinbart."

Insgesamt ist die Bergstation der "Kieserlbahn" (1953 m Höhe) von der vorgesehenen ursprünglichen Größe optisch abgespeckt worden: Die Bergstation im sogenannten Bergland bzw. bei der Roslehenalm soll künftig die Bergbahnen von Großarler und Dorfgasteiner Seite zusammentreffen lassen. Integriert wird in der Bergstation ein Restaurant mit Panoramaterrasse.

Pistenfläche um 20 Prozent vergrößert

"Das Kieserl bzw. das Bergland ist ein Ur-Skigebiet in Großarl. Auch einen Schlepplift gab es damals vor 50 Jahren schon bis ungefähr auf Höhe der Mitte des Hochalmgebietes." Der gewerbliche Skibetrieb endete in den 70er-Jahren allerdings infolge der wechselvollen Geschichte des Bergland-Skiheimes, die Abfahrt blieb jedoch als Teil des inzwischen entstandenen Skigebietes an

Kreuzkogel und Fulseck als Variantenskiroute eingebunden. "Der neue Pistenbau wird mithin daher kaum Eingriffe in die Natur erfordern. Es werden keine neuen Pisten gebaut. Trotzdem kann die Pistenfläche in Großarl durch diese Erschließung insgesamt um 20 Prozent erhöht werden. Wir haben mit dem Bau der Berg- und Mittelstation begonnen. Bei der geplanten Mittelstation sind Erdarbeiten für einen unterirdischen Kabinen-Bahnhof im Gange."

Die geplanten und bewilligten Baumaßnahmen für die nächsten Jahre in der Höhe von etwa 50 Millionen Euro seien im Vergleich zu anderen Preissteigerungen - durch bereits im Vorfeld abgeschlossene Vorverträge - überschaubar.

Nie wieder suffern beim Buffern?

Erschließung von Dorfgasteiner Seite

Der ursprüngliche Plan für Dorfgastein, die Talstation einer neuen 10er-Bahn im Ortsteil Mayrhofen zu errichten, wurde verworfen. Von der Dorfgasteiner Seite her ist in späterer Folge eine Errichtung einer 10er- Kabinenbahn auf das Kieserl in Planung, "um die Skischaukelverbindung zwischen den Tälern zu verbessern". Ein Skiweg bei der Bergstation wird derzeit bereits errichtet: "Die Dorfgasteiner Seite kann so besser erschlossen werden." Mittelfristig ist auch der Rückbau von Seilbahn- und Liftanlagen in Hinblick auf Ökologie und Wirtschaftlichkeit im Plan. "Das Ziel wäre, maximalen Skiraum mit so wenig Anlagen wie notwendig zu erschließen."

Bei der neuen Mittelstation in Großarl ist so der Umstieg Richtung Kreuzkogel und Laireiter Alm in Folge erleichtert, zwei Bahnen führen künftig auf den Berg (siehe Bild), "und mit der zweiten Seilbahn verteilt sich der Betrieb besser". Bereits in der Wintersaison 2023/24 soll die neue 10er-Gondelbahn aufs Kieserl samt Skiweg Richtung Dorfgastein in Betrieb gehen. "Auf dieser Höhe haben wir auch eine gute Schneesicherheit für die Zukunft. Was immer möglich ist, wie etwa Ver- und Entsorgungseinrichtungen, bauen wir noch heuer."

Geplant sind bis zum Jahr 2030 noch weitere nötige Seilbahnerneuerungen, "die Panoramabahn soll erneuert werden".

In der Talstation der Kieserlbahn wird es einen Sportshop, eine Tiefgarage, einen Raum zum Einlagern von Skiern und Skischuhen und wahrscheinlich Mitarbeiterwohnungen geben.

Skischaukel Großarltal Dorfgastein wurde Aktiengesellschaft
Die neue Aktiengesellschaft (AG) wurde am 14. Mai 2022 gegründet. Die Großarler Bergbahnen, die bislang eine GmbH & Co KG waren, firmieren nun als Aktiengesellschaft unter dem Namen "Skischaukel Großarltal Dorfgastein AG". Die geplante Fusion mit der Dorfgasteiner Seibahngesellschaft, ebenso eine AG, soll so unter anderem erleichtert werden.

Neuer Aufsichtsrat:
Mit der Umgründung hat die Skischaukel Großarltal Dorfgastein AG einen neuen Aufsichtsrat erhalten: Hermann Neudegger (Aufsichtratsvorsitzender), Rupert Prommegger, Peter Hettegger, Johannes Rohrmoser, Hubert Heigl, Ambros Hettegger, Gottfried Kendlbacher, Markus Friesacher, Gerald Unterkofler und Franz Zraunig.

Zum Vorstand der AG wurde der staatlich geprüfte Baumeister Gerhard Lindorfer bestellt. Er arbeitete als Holzbau- und Baupolier und war in der Gastronomie tätig. Bevor er sich 2019 in Großarl mit einem Planungs- und Baumanagementbüro selbstständig machte, war er bei großen Bauunternehmen tätig. Mit seinen Erfahrungen im Baubereich soll er sich in die künftigen Projekte einbringen.

Die Skischaukel-Gesellschaften beschäftigen 85 Mitarbeiter (im Sommer) und deren 160 (im Winter).

PONGAU-NEWSLETTER

Jetzt kostenlos anmelden und wöchentlich topaktuelle Informationen aus Ihrer Region kompakt per E-Mail erhalten.

Ihre E-Mail Adresse

Ich habe die AGB und die Datenschutzbestimmungen gelesen und akzeptiert.*

Kostenlos anmelden

*) Eine Abbestellung ist jederzeit möglich, weitere Informationen dazu finden Sie hier.

SNPLUS GROSSARL

Mehr aus dem Pongau

CHRONIK

Tonnenschwerer Muldenkipper in Wagrain zehn Meter abgestürzt

Ein 24-jähriger Lenker eines elf Tonnen schweren Muldenkippers hat am Freitag den Zehn-Meter-Absturz der Arbeitsmaschine in Wagrain mit leichten Verletzungen überstanden.

CHRONIK

Schönbergtunnel an der B311 im Pongau wird sieben Tage gesperrt

Der Schönbergtunnel an der B311 in Schwarzach im Pongau wird wegen Reinigungs- und Sanierungsarbeiten im November an insgesamt sieben Tagen für den Verkehr gesperrt.

CHRONIK

"Lok" Bischofshofen zu Gast in der Bullen-Halle

Der Nachwuchs der Eishockey-Sektion des ESV Bischofshofen genoss in der Eishalle des EC Red Bull Salzburg einen wahrgewordenen Traum.

GEBURTEN

Emil
19.10.2022

Teresa Herta
14.10.2022

Dion
16.10.2022

Jamie
14.10.2022

Paul
12.10.2022

Mia Rose
10.10.2022

Mehr Geburten

SCHÖNE HEIMAT

Vogelbeeren strahlen ohne Blätter

Von Martina Knapp
28. Oktober 2022
Windischgrätzhöhe, Bad Gastein

TODESFÄLLE

Eleonore Heigl (54) • Theresia Toferer (60) • Balthasar Hettegger (70) • Maria Oberhuber (93) • Maria Raab (94) • Elisabeth Rohrmoser (92)

Alle Todesfälle

Auch interessant

Nach Urteil: Starkoch Schuhbeck halfen Rabatte für Stammgäste nicht

Schwuler Bundesheer Vizeleutnant verliebt sich in Rekruten

Achtung Kontrolle: Zehn Orte im Pinzgau gründen eine Gemeindestreife

Kommentare

Kommentar verfassen

Schlagzeilen

vor 6 Minuten
Weiter Rückgang bei den Corona-Zahlen

vor 5 Minuten
120.000 bei Ostasiens größter LGBT-Parade in Taipeh

vor 16 Minuten
SPÖ will schärfere Anti-Korruptionsgesetze für Politiker

Mehr News

karriere.SN.at

immo.SN.at

Marktverkäufer:in mit Lagertätigkeiten
Raiffeisenverband Salzburg

Lagerleiter/in
Raiffeisenverband Salzburg

karriere.SN.at

"Wohnoase Schönblick" - elegante Neubauwohnungen mit 11 Einheiten in Rauris zu verkaufen - keine Käuferprovision
Rauris

"Wohnoase Schönblick" - elegante Neubauwohnungen mit 11 Einheiten in Rauris zu verkaufen - keine Käuferprovision
Rauris

immo.SN.at

Auch interessant

outbrain

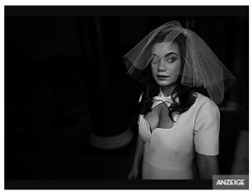
PHILIP WHITE – LEICA SL2-S
Ich brauche eine Kamera, die das Beste aus beiden...

SN PLUS SALZBURGER NACHRICHTEN
Ein Mateschitz-Wegbegleiter erzählt: "Es wurde stets...

SN PLUS CHRONIK
Ehemaliges Freudenhaus in Salzburg hat neuen...

ÖSTERREICHISCHE POST AG
Online Services der Post

SN PLUS CHRONIK
Warum Trauernde tanzen sollten

SN PLUS CHRONIK
Perfektes Herbst- und Wanderwetter: Diese...

GENUSSREGIONEN.AT
Auf dieser Skihütte serviert der Wirt regionale...

SN PLUS CHRONIK
Ein Meer aus Geröll hat das Hollersbachtal verwüstet

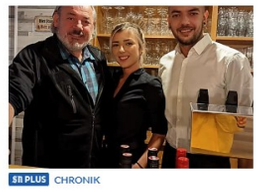
SN PLUS CHRONIK
Ein Lieferinger Traditionsgasthaus feiert...

SN PLUS CHRONIK
Zwei Jahre nach Brexit schließt der English Shop in Salzburg

SN PLUS CHRONIK
Plainwirt kauft Hotel von Johanna Maier in Filzmoos

SN PLUS CHRONIK
Trauer um Matthias Sagmeister

SN PLUS CHRONIK
Gut Aiderbichl holt sich Sonja Klima als...

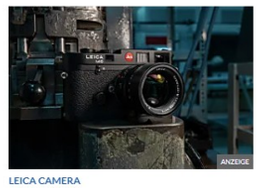
LEICA CAMERA
Eine Ikone der Fotografie kehrt mit der Neuauflage...

SN PLUS CHRONIK
Banküberfall in Salzburg: Ex-Polizist aus Syrien schlägt...

PHILIP WHITE – LEICA SL2-S
Bilder aufnehmen, die die Zeit überdauern und an künftige...

SN PLUS CHRONIK
Gaißau-Hintersee: Hinter den Kulissen geht es rund

SN PLUS CHRONIK

Die Gemeinde Maria Alm muss nicht Schnee in Zweitwohnsitzgebiet räumen

SN PLUS CHRONIK

Reitstall für Leoganger Luxushotel kostete fünf Millionen Euro

SN PLUS CHRONIK

Große Liftverbindung zwischen Zell am See und…

ANZEIGE

SALZBURG24.AT

Welchen Ort Sie im Herbst erleben müssen

SN PLUS CHRONIK

Werfen künftig vor Naturgefahren schützen

SN PLUS CHRONIK

"Ergreifen wir mit Zuversicht das Wort"

ANZEIGE

BANK99

Mit dem wohnkredit99 wird dein Wohntraum zum…

SN PLUS CHRONIK

Saalfelden: Nach Parkchaos sollen die Wanderer zahlen

SN PLUS CHRONIK

Mutter nach Tod von Baby in U-Haft, Vater aus der Haft entlassen

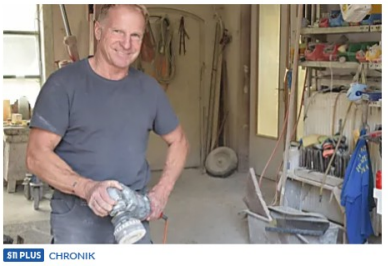

SN PLUS CHRONIK

Der Tod ist sein Geschäft

ANZEIGE

TOPBUNT

[Bilder] 22 Modesünden, die jeder Mann vermeiden sollte

SN PLUS CHRONIK

Sie fotografiert Salzburgs schönste Plätze

SN PLUS CHRONIK

Ehefrau in Piesendorf erstochen: Gastronom…

ANZEIGE

GOLDENTREE.DE

Ein Arzt verrät: Dieses “vernachlässigte” Organ ist schuld an überschüssigen

SN PLUS CHRONIK

Das Wild muss stärker bejagt werden

SN PLUS CHRONIK

Starke Verfärbung: Ritzensee in Saalfelden gibt Rätsel auf

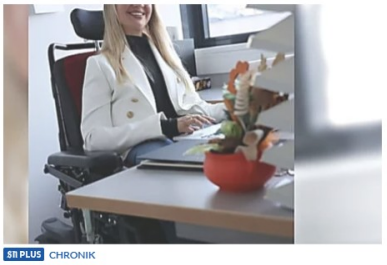

SN PLUS CHRONIK

Salzburger Rollstuhlfahrerin führt jetzt ihre

SN PLUS CHRONIK

Seeham: Auf 1200 Quadratmetern dreht sich

SN PLUS CHRONIK

Blackout in Salzburg: Alles nur Panikmache oder doch...

SALZBURG24.AT

Falkensteiner Hotels im Sonnenland Dalmatien

SN PLUS CHRONIK

Erstmals "Stolperstein" in Puch verlegt

BOERSENWISSEN-AKTUELL.DE

NFTs: Wer jetzt investiert, kann im nächsten Jahr Millionär sein

SN PLUS CHRONIK

Pförtnerhaus: Nach acht Jahren hat die Stadt Salzburg einen Mieter gefunden

SN PLUS CHRONIK

Oberndorf: 20 Rundwege verbinden viele Schönheiten "drent und herent"

SN PLUS CHRONIK

Zu wenig sichtbar? Kritik an der Bodenplatte für den Marko-Feingold-Steg in Salzburg

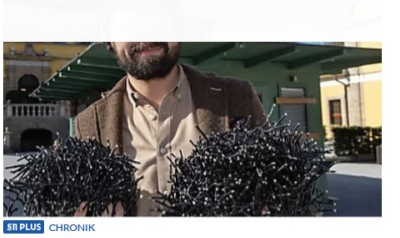

SN PLUS CHRONIK

Adventmarkt in Hellbrunn verzichtet heuer auf Heizstrahler

HALLOSONNE.COM

Solarstrom vom eigenen Dach mit HalloSonne!

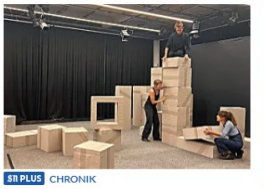

SN PLUS CHRONIK

Halleiner Gegenwind-Festival spielt mit den Grenzen

SN PLUS CHRONIK

Salzburgs beste Fotos sind gekürt

© 1997 - 2022 Salzburger Nachrichten VerlagsgesmbH & Co KG